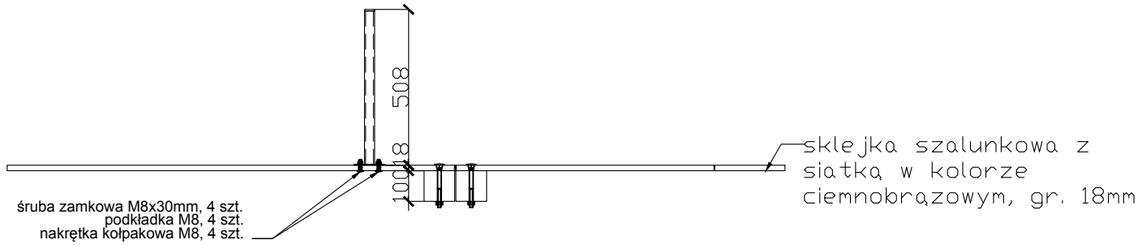

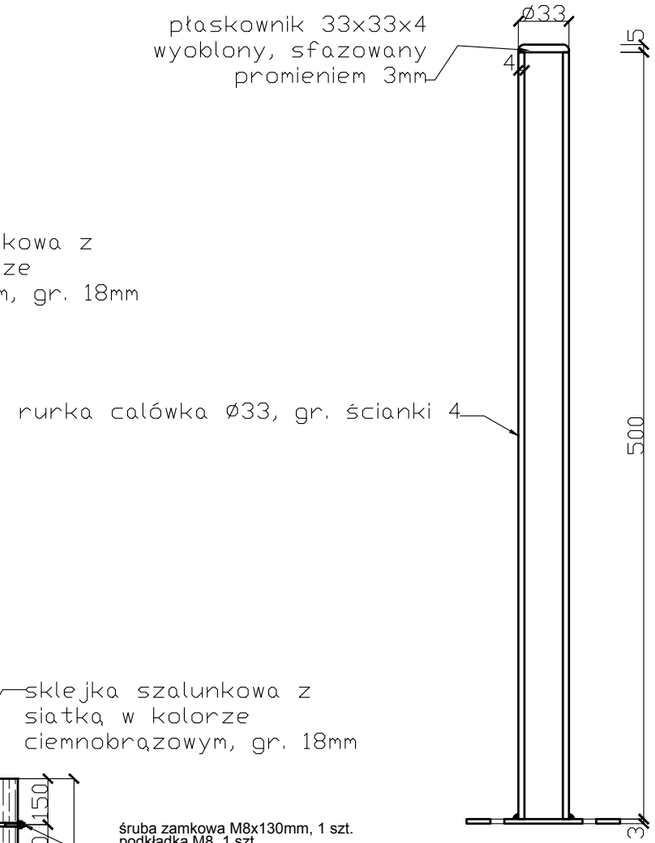

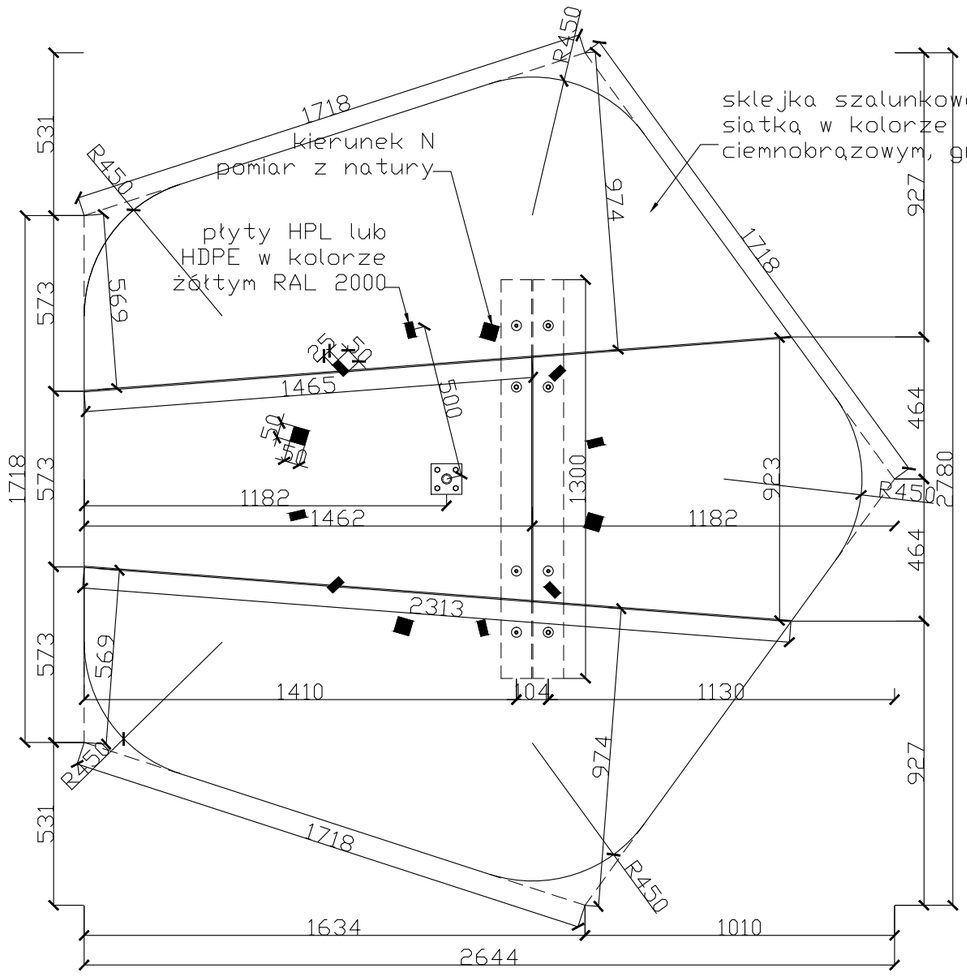

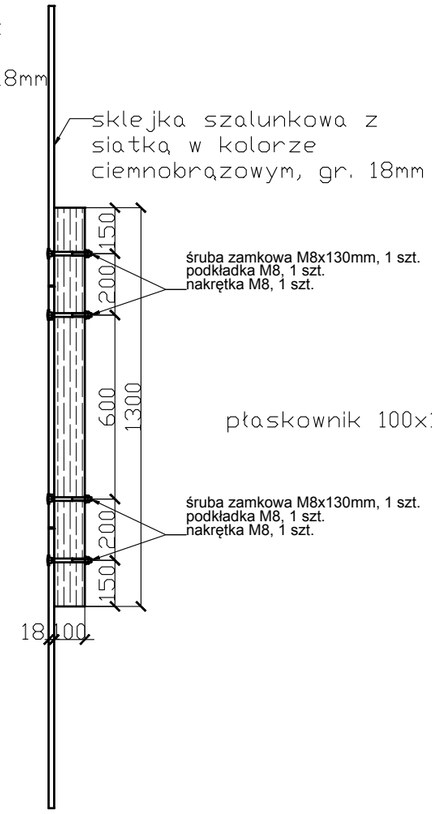

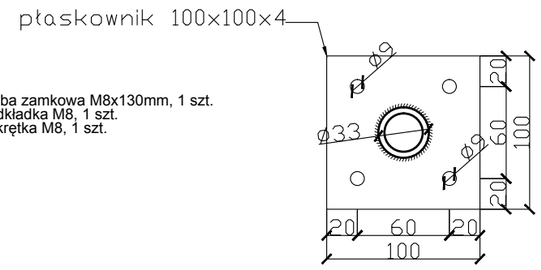

ALEKSANDER SAŁAGACKI ARCHITEKTURA
50-241 Wrocław, ul. Henryka Pobożnego 16/38, tel. 605 69 35 79, e-mail: salagacki.a@post.pl

Asyst. proj.	mgr inż.arch.Aleksander Sałagacki		Podpis		Data XII.2010
Projektant	mgr inż.arch.Małgorzata Drożdżal	18/93/UW	Podpis		Skala 1:50
TEMAT: Budowa placów zabaw przy Zakładzie Usług Turystycznych "jaskinia Niedźwiedzia"					Nr rysunku
OBIEKT: Montaż piaskownicy edukacyjnej - pokrywa studzienki z zegarem słonecznym					A-7